

Alcuni cantieri ultimati

Bascapé (Pavia)

Soc. Coop. a r.l.

LA FAMIGLIA BASCAPÉ SECONDA

2° Lotto

Piano di zona in località Nosette, Comune

di Bascapé

n. 8 fabbricati

n. 41 appartamenti



Un secondo villaggio, realizzato in Piano di Zona 167, è stato ultimato seguendo il programma a suo tempo previsto che comportava la realizzazione di n. 41 alloggi di cui 16 in quattro quadri-familiari e 25 in quattro edifici a schiera.

Gli edifici sono urbanisticamente ben collocati e serviti da ampi parcheggi e da zone verdi per il gioco dei bimbi.

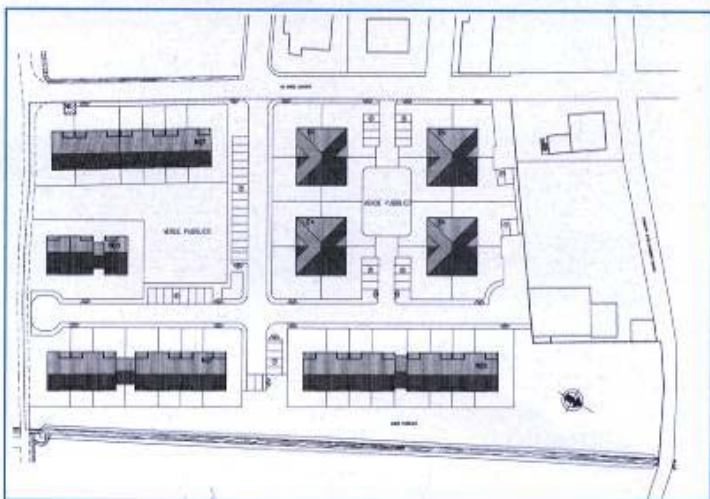

Presidente:

Longhi Narciso

Progettista:

Arch. Luciano Turrini - Ufficio Tecnico del Centro Studi "La Famiglia" di Brescia

Direttore dei Lavori:

Arch. Luciano Turrini - Ufficio Tecnico del Centro Studi "La Famiglia" di Brescia

Progettista e D.L. C.A.:

Arch. Luciano Turrini - Ufficio Tecnico del Centro Studi "La Famiglia" di Brescia

Impresa:

Immobiliare Magenta Srl - Castegnato - Edili Cattaneo di Cattaneo Pierino & C. Snc - Pompiano

Impianti Idraulici:

Termidra di Torchio Pietro & C. Snc - Gussago - Idraulica Boldrini Silvio - Pompiano

Impianti Elettrici:

Tre B di Beffa Paolo & C. Snc - Brescia - Marozzi - Bascapé - Roncalli Andrea - Pompiano

Falegname:

Borghesi Teobaldo di Borghesi Giuliana & C. Sas - Provaglio d'Iseo

Pavimenti:

Rizzi e Lussignoli Snc - Calcinato

Pittore:

Gosio Ennio - Brescia

Fabbro:

C.M.C. di Cirelli - Castegnato - Cos.Fer. - Pompiano



Verolanuova

(Brescia)

Soc. Coop. a r.l.
 LA FAMIGLIA RURALE DI CADIGNANO
 5° Lotto - In piano di zona in comune di
 Verolanuova
 n. 5 fabbricati
 n. 39 appartamenti

Presidente: Francesco Maltempi
Progettista: Ing. Franco Micheletti - Ufficio Tecnico del Centro Studi "La Famiglia" di Brescia
Direttore dei Lavori: Arch. Giulio Andreoli - Ufficio Tecnico del Centro Studi "La Famiglia" di Brescia - Ing. Franco Micheletti - Ufficio Tecnico del Centro Studi "La Famiglia" di Brescia
Progettista e D.L. C.A.: Ing. Antonio Bonaspetti - Maderno
Impresa: Edil Mor di Mor Remo, Silvio & C. Snc - Bagnolo Mella - Cò Enrico - Pompiano
Impianti Idraulici: Termidra Due Snc di Beltrami Marisa - Gussago
Impianti Elettrici: Baiguera e F.lli Franchini di Franchini Angelo & C. Snc - Flero
Falegname: Borghesi Teobaldo di Borghesi Giuliana & C. Sas - Provaglio d'Iseo
Marmi: Idealmarmi - Rezzato
Pavimenti: Ceramiche Naviglio Srl - Leno
Pittore: B&B - Ghedi
Fabbro: Belotti Angelo - Quintano di Castelli Calepio



Sull'area del Piano di Zona in Verolanuova la Cooperativa "La Famiglia Rurale di Cadignano" ha realizzato n. 27 appartamenti con tipologia a schiera e n. 12 alloggi in un piccolo condo-

minio. L'intervento è un primo stralcio dell'utilizzazione dell'area che si completerà con l'edificazione di n. 2 edifici a schiera per complessivi n. 13 alloggi di imminente inizio.





Dello (Brescia)

Soc. Coop. a r.l.
LA FAMIGLIA DELLESE TERZA
 8 e 9° Lotto
 Piano di lottizzazione di via Fermi
 nel Comune di Dello (BS)
 n. 4 fabbricati
 n. 18 appartamenti

Su un'area nella prima periferia del Comune, sulla strada che porta a Longhena, si è realizzato un piano di lottizzazione che oltre alla nostra ha interessato anche un'altra Cooperativa edilizia.

In nostro intervento si è attuato mediante la costruzione di n. 3 edifici a schiera per complessivi 12 alloggi ed un edificio condominiale costituito da n. 6 alloggi, questi ultimi con dimensioni più contenute al fine di rendere più agevole l'acquisto della casa a giovani coppie.

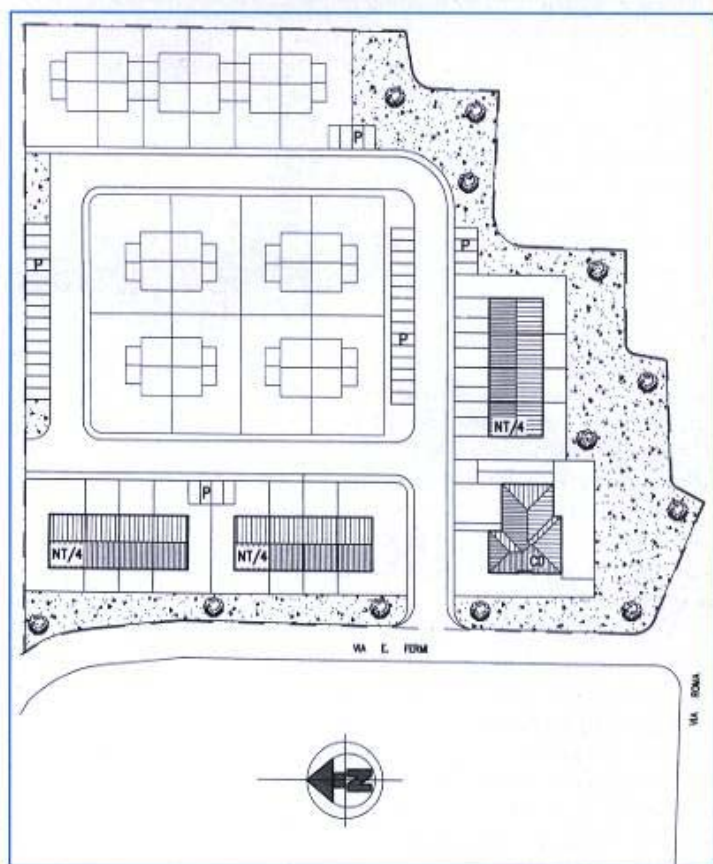

Presidente:	Giancarlo Manessi
Progettista:	Ing. Franco Micheletti - Ufficio Tecnico del Centro Studi "La Famiglia" di Brescia
Direttore dei Lavori:	Ing. Franco Micheletti - Ufficio Tecnico del Centro Studi "La Famiglia" di Brescia
Progettista e D.L. C.A.:	Ing. Alberto Ghisini - Studio Gjemme - Brescia
Impresa:	Edil Cattaneo di Cattaneo Pierino & C. Snc - Pompiano
Impianti Idraulici:	Idraulica Boldrini Silvio - Pompiano
Impianti Elettrici:	Redondi Angelo - Barbariga
Falegname:	Filippini Elio - Corzano
Pavimenti:	Rizzi e Lussignoli Snc - Calcinato
Pittore:	Facinoli Severino - Soprazzocco di Gavardo
Fabbro:	Cos.Fer. - Pompiano



Montichiari (Brescia)

Soc. Coop. a r.l.
LA FAMIGLIA MONTECLARENSE
SECONDA - 11° Lotto
Piano di lottizzazione Piccinelle
del Comune di Montichiari
n. 1 condominio
n. 12 appartamenti

Continua il programma di edilizia da destinare ai soci richiedenti nell'ambito del grande piano di lottizzazione di Montichiari in località Piccinelle.

Recentemente è stato ultimato un edificio condominiale composto da 12 appartamenti che vanno ad aggiungersi ai 43 già realizzati. L'intervento complessivo riguarderà la realizzazione di circa 150 alloggi.

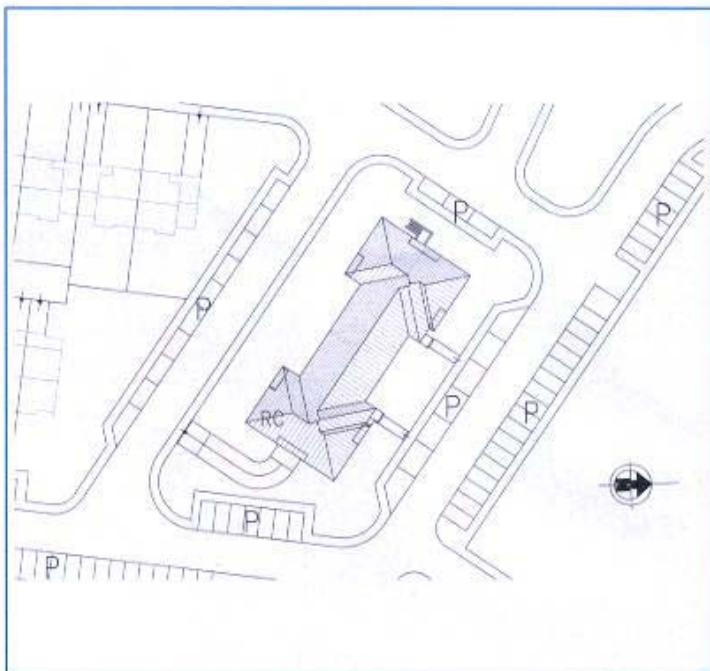

<i>Presidente:</i>	Guido Vitale
<i>Progettista:</i>	Ing. Franco Micheletti - Ufficio Tecnico del Centro Studi "La Famiglia" di Brescia
<i>Direttore dei Lavori:</i>	Arch. Aldo Belloni - Ufficio Tecnico del Centro Studi "La Famiglia" di Brescia
<i>Progettista e D.L. C.A.:</i>	Ing. Sara Belloni - Nave
<i>Impresa:</i>	C.T.A. di Cherubini Luigi & C. Snc - Montichiari
<i>Impianti Idraulici:</i>	Filtermica Snc - Montichiari
<i>Impianti Elettrici:</i>	Soldi Sergio & C. Snc - Montichiari
<i>Falegname:</i>	Cocif Srl. - Longiano (Fo)
<i>Pavimenti:</i>	Rizzi e Lussignoli Snc - Calcinato
<i>Pittore:</i>	Decor di Danesi Bentivoglio & C. Snc - Montichiari
<i>Fabbro:</i>	Giorsi Gianluigi - Montichiari
<i>Lattoniere:</i>	F.lli Filippetti Snc - Montichiari





Rodengo (Brescia) (Località Alberelle)

Soc. Coop. a r.l.
LA FAMIGLIA RODENGO SAIANO 2^a
7^o Lotto
Piano di lottizzazione Alberelle
del Comune di Rodengo Saiano
n. 5 fabbricati
n. 21 appartamenti

La Cooperativa "La Famiglia Rodengo Saiano 2^a" ha ultimato e consegnato 21 alloggi, suddivisi in una casa a schiera e quattro quadrifamiliari in località Alberelle.

L'intervento è parte di un Piano di Lotizzazione che ha interessato anche altri operatori.

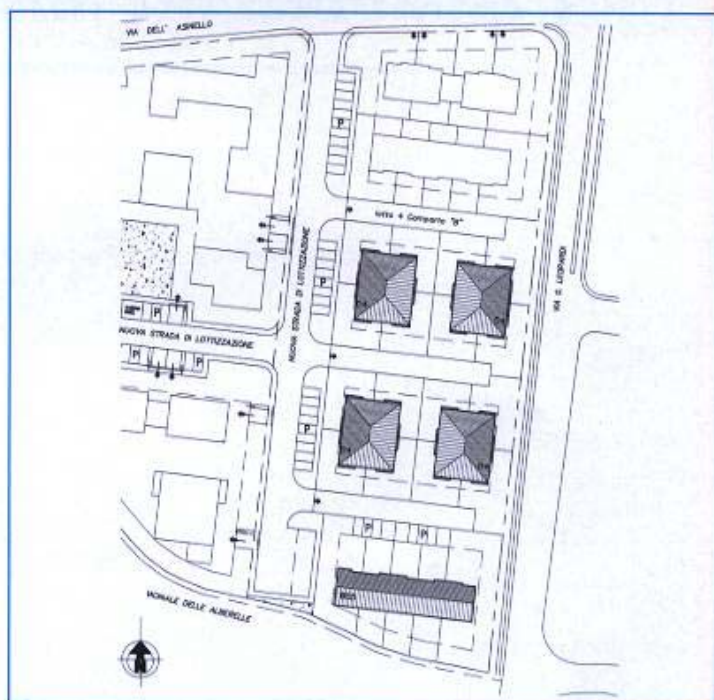

<i>Presidente:</i>	Guido Vitale
<i>Progettista:</i>	Arch. Luciano Turrini - Ufficio Tecnico del Centro Studi "La Famiglia" di Brescia
<i>Direttore del Lavori:</i>	Arch. Luciano Turrini - Ufficio Tecnico del Centro Studi "La Famiglia" di Brescia
<i>Progettista e D.L. C.A.:</i>	Arch. Luciano Turrini - Ufficio Tecnico del Centro Studi "La Famiglia" di Brescia
<i>Impresa:</i>	Imm. Magenta Srl - Castegnato - Cavalleri & Dotti Snc - Erbusco
<i>Impianti Idraulici:</i>	Termidra Snc di Torchio
<i>Impianti Elettrici:</i>	Pietro & C. - Gussago - Bontempi Pietro - Rodengo Saiano
<i>Falegname:</i>	Danesi Giacomo - Rodengo Saiano
<i>Pavimenti:</i>	Rizzi e Lussignoli Snc - Calcinato
<i>Pittore:</i>	Gosio Ennio - Brescia
<i>Fabbro:</i>	C.M.C. di Cirelli - Castegnato

